Z počátků místních národních výborů

Již před vypuknutím pražského povstání se vytvořil ilegální národní výbor, společný pro Hostivici i Litovice. Na základě pokynu z okresního úřadu se rozdělil na dva samostatné. Prvními členy se stali účastníci odboje, kteří zastupovali jednotlivé politické strany. Na celostátní úrovni bylo rozhodnuto, že každá ze čtyř povolených politických stran nominuje čtvrtinu členů MNV, tito členové nebyli potvrzeni volbami. Hostivický MNV kvůli nespokojenosti občanů svolal v červnu 1945 veřejnou schůzi, která ustavenému MNV vyslovila důvěru, ani to však nelze považovat za řádnou volbu. V roce 1946 bylo zastoupení stran upraveno podle výsledku celostátních voleb. Občané volili členy MNV až v roce 1954, ale nedemokraticky na základě jednotné kandidátky. Zajímavostí je, že první předsedové obou MNV odešli do pohraničí.

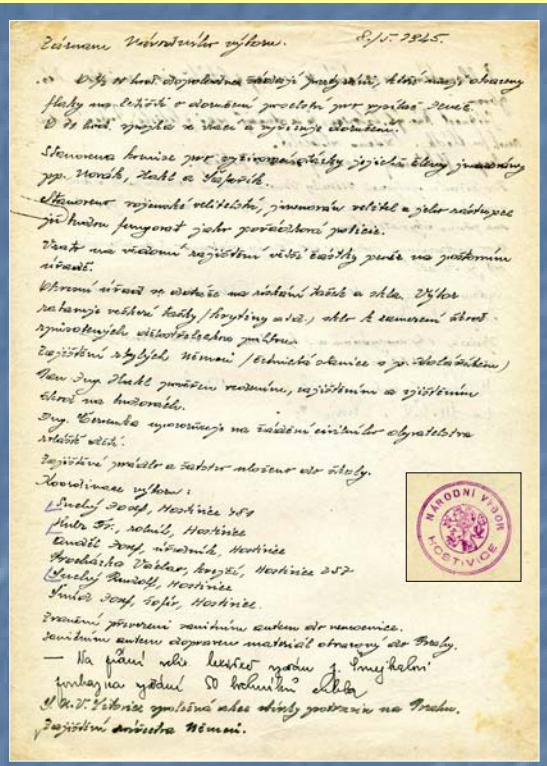

Nejstarší autentický záznam o činnosti hostivického národního výboru se dochoval z 8. května 1945

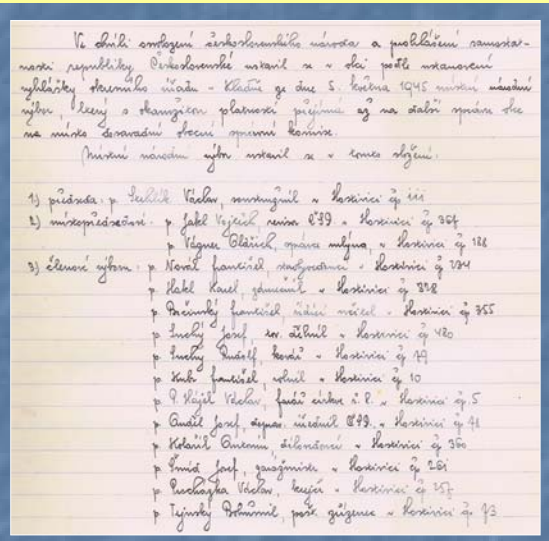

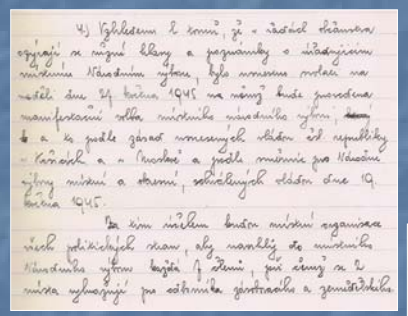

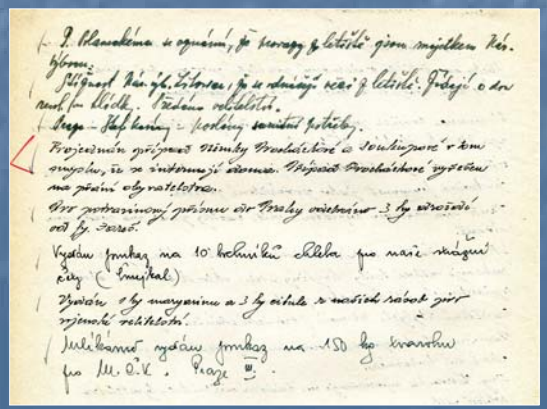

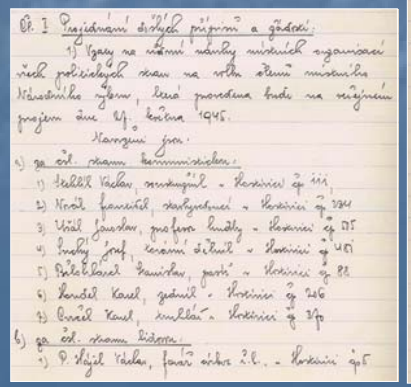

Hostivice

Václav Stehlík
1945

František Novák
1945–1953

Předsedové MNV

Litovice

Josef Vlach
1945–1946
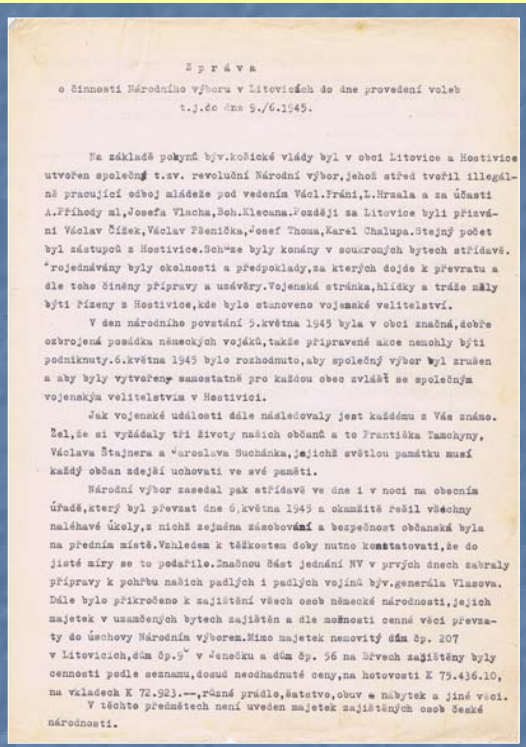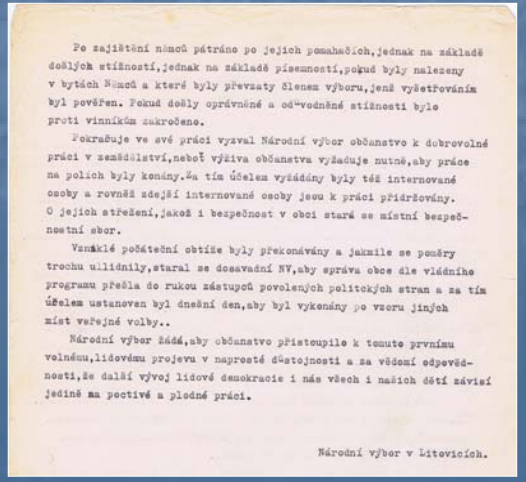
Jaroslav Pachman
1946–1949