

ZVLÁŠTNÍ ČÍSLO S JÍZDNÍMI ŘÁDY



Znak města Hostivice

Z paty štítu vystupuje do výše jedné třetiny štítu stříbrná městská zeď s pěti stínkami. Uprostřed zdi je modré ozubené kolo. V pravé červené polovině svrchního pole štítu jsou tři stříbrné podkovy. V levé modré polovině je zlatá větev vinné révy s třemi listy. Symbolika jednotlivých znamení.

Stříbrná zeď je symbolem města, pět stínek značí pět spojených obcí, ozubené kolo je symbolem průmyslu. Podkovy a vinná réva jsou odkazem na historii, na staré vladycké rody, rody z Hostivice a Řehníka z Litovic.

TÍSŇOVÉ VOLÁNÍ

Požár, zátopy	150
a jiné živelné pohromy	
Pohotovostní služba Roztoky	39 61 87
Dispečinky sanitky	54 55 65
OO VB Hostivice	39 52 17

DŮLEŽITÁ TELEFONNÍ ČÍSLA

MNV Hostivice - předseda	
- tajemník	39 52 86
MNV Hostivice - účtárna	39 52 97
MNV Hostivice - vedoucí odboru	39 51 28
MNV Jeneč	39 51 80
MNV Chýně	39 81 39
Pošta Hostivice	39 51 39
Pošta - doručovatelky	39 51 93
Státní spořitelna	39 51 15
Státní pojišťovna	49 19 22 - 6
KÚNZ Klimentská ul. kartotéka	645 65
- " -	644 41
- " -	668 02 - 5
Zdravotní středisko Hostivice	39 52 19
Zdravotní středisko - zubní odd.	39 52 30
ZDŠ Hostivice	39 52 92
Jesle	39 52 46
Mateřská škola Hostivice I	39 52 56
Mateřská škola Hostivice II	39 52 04
Lékárna	39 51 94
Knihovna	39 52 25
Kulturní středisko	39 51 90
Kom. služby /čistírna/	39 51 88 - 9
Pohřební služba	39 52 14
Uhelné sklady Středokluky	39 80 79

Veterinární středisko Sobín	39 51 25	
Potraviny - sídliště	39 51 03	
Potraviny - u nádraží	39 52 90	
Potraviny - Litovice	39 52 48	
Potraviny - Jeneček	39 51 87	
Raj - Chmelový keř	39 52 95	
Raj - Dělnický dům	39 51 90	
Raj - Sport	39 52 44	
Raj - U litovické tvrze	39 52 98	
Obuv	39 51 41	
Oděvy	39 51 58	
Textil	39 52 50	
Domácí potřeby	39 52 58	
Drogerie	39 51 05	
Papírnictví	39 52 88	
Řeznictví	39 51 92	
OSP Hostivice	39 51 32	39 52 94
OSP Jeneč	39 51 06	
STS Hostivice	39 51 81	
Stavební izolace	39 51 86	39 52 03
Cihelna Hostivice	39 52 89	
Laktos Hostivice	39 52 81	
OPP - plachtárna	39 51 07	
- truhlárna	39 52 32	
- příkrývka	39 51 44	
ÚPZT Hostivice	39 52 20	
Ústav kosmetiky	39 52 54	
Mlýny - těstárny	39 51 13	
Praga Hostivice	39 51 21	
Kadeřnictví	39 51 97	
Státní statek Jeneč	39 52 21	- 3
Státní statek Jeneč - provoz Lit.	39 51 35	
JZD Čs. - sov. přátel. Chýně	35 81 39	
JZD -" - Hostivice	39 52 33	
ČTK Hostivice	39 51 24	

13720 Nové Strašecí—Stochov—Tuchovice, záv. Nosek—Praha

Přepravu zajišťuje: Kladno, Železničářů 885, tel. 2064

km	ITZ	ČSAD KNV Praha, n. p.	1	3	5	7	11	13	15	17	19	21	23	25	27	29	31	33	35	37	39
0	1	Nové Strašecí, nám. @	b		b						X	X	S	X	X						
0	2	Celechovice (s Rynholec)	4 00		5 00						9 10	9 45	10 00		14 05						
0	3	Rynholec, záv. CSA	4 05		5 08						9 18	9 53	10 08		14 13						
0	4	Stochov, Haniče	4 07		5 12	X					9 22	9 57	10 12		14 17						
0	5	Stochov, nám.	4 08		5 14	5 30				X	9 24	10 00	10 14		14 21						
0	6	Stochov, u Bechnerů	4 10		5 18	5 32				7 20	9 26	10 00	10 18		14 21						
0	7	Stochov, Slovanka I.	4 12		5 20	5 36	X		b	7 22	9 30	10 20	10 20		14 25	S					
0	8	Tuchovice			5 25		6 35		6 38	7 27	9 30	10 20	10 20		14 25	S					
0	9	Tuchovice, záv. Nosek @			5 25		6 35		6 38	7 27	9 30	10 20	10 20		14 25	S					
1	10	Tuchovice, z. Nosek, rze. (I, B)	4 14		5 29		6 37		6 40	7 29	9 32	10 22	10 22		14 29	14 30	14 35				
1	11	Kamenné Zehrovice II. @	4 15		5 32	5 45	6 39		6 43	7 32	9 34	10 24	10 24		14 33	14 34	14 39				
1	12	Kamenné Zehrovice I.	4 20	X	5 34		6 41		6 45	7 34	9 36	10 26	10 26		14 37	14 38	14 43				
1	13	Doksy	4 22	5 30	5 38	5 48	6 44		6 48	7 38	9 40	10 30	10 30		14 41	14 42	14 47				
1	14	Velká Dobrá, u školy	4 25	5 35	5 43	5 50	6 47		6 52	7 43	9 44	10 34	10 34		14 45	14 46	14 51				
1	15	Braňkov-Valdek	4 29	5 38	5 46		6 47		6 56	7 46	9 47	10 37	10 37		14 49	14 50	14 55				
1	16	Kyšice @	4 33	5 42	5 50		6 47		7 00	7 50	9 50	10 40	10 40		14 53	14 54	14 59				
1	17	Unhošť, u váhy	4 35	5 44	5 52		6 47		7 02	7 52	9 52	10 42	10 42		14 57	14 58	15 03				
1	18	Unhošť, nám. @	4 38	5 46	5 54		6 47		7 04	7 54	9 54	10 44	10 44		14 59	15 00	15 05				
1	19	Unhošť, u Němců	4 40	5 47	5 55		6 47		7 05	7 55	9 55	10 45	10 45		15 01	15 02	15 07				
1	20	Jeneč, výslací středisko	4 42	5 51	5 59		6 47		7 06	7 56	9 56	10 45	10 45		15 03	15 04	15 09				
1	21	Braňkov, Ještěnská, hostl.				5 56		c						ε	14 47			w			
1	22	Unhošť, Fraňka (s nám.)						a 7 05						a 13 55	14 50			a 16 20			
1	23	Pavlov						7 10			9 59			13 20	14 54			16 25			
1	24	Jeneč, Na dolíku													14 56						
1	25	Jeneč @	4 50	5 53	6 01				7 11	8 01	10 03	10 51	10 51		15 06	15 11	15 16				
1	26	Hostivice, Jeneček	4 54	5 57	6 05				7 15	8 05	10 05	10 55	10 55		15 10	15 15	15 20				
1	27	Hostivice	5 00	6 03	6 11	6 13			7 17	8 07	10 07	10 57	10 57		15 12	15 17	15 22				
1	28	Hostivice, Palouky	5 07	6 05	6 13				7 21	8 11	10 11	11 01	11 01		15 14	15 21	15 26				
1	29	Praha-Ruzyně, rze. (I, B)	5 04	6 09	6 17	6 18			7 23	8 13	10 13	11 03	11 03		15 16	15 23	15 28				
1	30	Praha-Bílá Hora, TRAM	5 11	6 14	6 20	6 22			7 28	8 20	10 20	11 07	11 07		15 18	15 25	15 30				
1	31	Praha-Vřevny, ul. Pion. II.	5 13	6 16	6 23				7 33	8 23	10 23	11 13	11 13		15 20	15 27	15 32				
1	32	Praha-Slěšovice, ul. Pion. I.	5 15	6 18	6 25	6 30			7 35	8 25	10 25	11 15	11 15		15 22	15 29	15 34				
1	33	Praha-Letná, st. Sparty	5 20	6 23	6 30				7 40	8 30	10 30	11 20	11 20		15 24	15 31	15 36				
1	34	Praha-Heřetice, Sivanice	5 25	6 28	6 35				7 43	8 33	10 33	11 23	11 23		15 26	15 33	15 38				
1	35	Praha-Florenc, a. n. Metro	5 35	6 38	6 45				7 50	8 40	10 40	11 30	11 30		15 28	15 35	15 40				

Opačný směr

km	17	16	15	14	13	12	11	10	9	8	7	6	5	4	3	2	1
0	0	0	0	0	0	0	0	0	0	0	0	0	0	0	0	0	0
5	5	5	5	5	5	5	5	5	5	5	5	5	5	5	5	5	5
7	7	7	7	7	7	7	7	7	7	7	7	7	7	7	7	7	7
8	8	8	8	8	8	8	8	8	8	8	8	8	8	8	8	8	8
9	9	9	9	9	9	9	9	9	9	9	9	9	9	9	9	9	9
12	12	12	12	12	12	12	12	12	12	12	12	12	12	12	12	12	12
14	14	14	14	14	14	14	14	14	14	14	14	14	14	14	14	14	14
15	15	15	15	15	15	15	15	15	15	15	15	15	15	15	15	15	15
17	17	17	17	17	17	17	17	17	17	17	17	17	17	17	17	17	17
18	18	18	18	18	18	18	18	18	18	18	18	18	18	18	18	18	18
20	20	20	20	20	20	20	20	20	20	20	20	20	20	20	20	20	20
23	23	23	23	23	23	23	23	23	23	23	23	23	23	23	23	23	23
24	24	24	24	24	24	24	24	24	24	24	24	24	24	24	24	24	24
27	27	27	27	27	27	27	27	27	27	27	27	27	27	27	27	27	27
28	28	28	28	28	28	28	28	28	28	28	28	28	28	28	28	28	28
22	22	22	22	22	22	22	22	22	22	22	22	22	22	22	22	22	22
26	26	26	26	26	26	26	26	26	26	26	26	26	26	26	26	26	26
27	27	27	27	27	27	27	27	27	27	27	27	27	27	27	27	27	27
29	29	29	29	29	29	29	29	29	29	29	29	29	29	29	29	29	29
31	31	31	31	31	31	31	31	31	31	31	31	31	31	31	31	31	31
32	32	32	32	32	32	32	32	32	32	32	32	32	32	32	32	32	32
34	34	34	34	34	34	34	34	34	34	34	34	34	34	34	34	34	34
36	36	36	36	36	36	36	36	36	36	36	36	36	36	36	36	36	36
37	37	37	37	37	37	37	37	37	37	37	37	37	37	37	37	37	37
38	38	38	38	38	38	38	38	38	38	38	38	38	38	38	38	38	38
39	39	39	39	39	39	39	39	39	39	39	39	39	39	39	39	39	39
39	40	39	41	42	41	42	41	42	41	42	41	42	41	42	41	42	41
41	42	41	42	41	42	41	42	41	42	41	42	41	42	41	42	41	42
42	43	42	43	42	43	42	43	42	43	42	43	42	43	42	43	42	43
43	44	43	44	43	44	43	44	43	44	43	44	43	44	43	44	43	44
44	45	44	45	44	45	44	45	44	45	44	45	44	45	44	45	44	45
46	45	46	45	46	45	46	45	46	45	46	45	46	45	46	45	46	45
51	50	51	50	51	50	51	50	51	50	51	50	51	50	51	50	51	50

Na fince neplatí dělnické a žakovské řízenky pro jízdy v obvodu MHD Praha
 Dětské kočárky a velmi rozměrné předměty se z ÚAN Praha-Florenc nepřevážují
 m spoj 39 vytká příjezdu spoje 14 linky 13760 nejvíce 3 min.
 w jede v úterý a ve čtvrtek, je-li školní vyučování
 e jede jen v pondělí, středu a pátek, je-li školní vyučování

19610 Rakovník—Nové Strašecí—Praha

Přepravu zajišťuje: Rakovník, Svermova, tel. 2663

km	TČ	CSAD KNV Praha, n. p.	1	3	5	7	9	11	13	15	17	19	21	23	25	27	29	31
0	1	Rakovník, aut. st.	3,50	4,00	5,45	6,40	8,00	9,15	10,15	10,30	11,15	13,00	14,25	14,95	15,15	16,40	17,40	19,35
1	1	xRakovník, U stělnice	3,57	4,07	5,52	6,47	8,07	9,22	10,22	10,37	11,22	13,07	14,32	14,92	15,12	16,42	17,42	19,42
4	4	xRakovník, rozc. k záv. (0,1)	3,59	4,09	5,55	6,50	8,19	9,25	10,25	10,40	11,25	13,10	14,35	14,95	15,15	16,45	17,45	19,45
6	6	xLužná, ul. 1. Čs. armády	4,03	4,13	6,01	6,56	8,16	9,21	10,21	10,46	11,31	13,16	14,41	15,02	15,20	16,50	17,50	19,51
9	9	xLužná, Červený kříž	4,05	4,15	6,03	6,58	8,18	9,23	10,23	10,48	11,33	13,18	14,43	15,04	15,22	16,52	17,52	19,53
11	11	xRuda, Horácká lišta	4,06	4,16	6,05	7,00	8,20	9,35	10,35	10,50	11,35	13,20	14,45	15,07	15,24	16,54	17,54	19,55
13	13	xRuda, u obory	4,07	4,17	6,07	7,02	8,22	9,37	10,37	10,52	11,37	13,22	14,47	15,09	15,26	16,56	17,56	19,57
13	13	xRuda, rozc. (0,4)	4,10	4,20	6,14	7,09	8,30	9,44	10,44	10,59	11,44	13,29	14,54	15,16	15,33	17,03	18,03	20,04
15	15	xNové Strašecí, žel. st.	4,15	4,24	6,19	7,14	8,34	9,49	10,49	11,04	11,49	13,34	14,59	15,20	15,37	17,07	18,07	20,08
17	17	xNové Strašecí, nám. @	4,15	4,24	6,19	7,14	8,34	9,49	10,49	11,04	11,49	13,34	14,59	15,20	15,37	17,07	18,07	20,08
18	18	xNové Strašecí, OUNZ	4,15	4,24	6,19	7,14	8,34	9,49	10,49	11,04	11,49	13,34	14,59	15,20	15,37	17,07	18,07	20,08
20	20	xRynholec	4,15	4,24	6,19	7,14	8,34	9,49	10,49	11,04	11,49	13,34	14,59	15,20	15,37	17,07	18,07	20,08
21	21	xRynholec, záv. Čs. armády	4,15	4,24	6,19	7,14	8,34	9,49	10,49	11,04	11,49	13,34	14,59	15,20	15,37	17,07	18,07	20,08
22	22	Lány, Vašířov	4,21	4,24	6,25	7,15	8,40	9,55	10,55	11,20	12,15	13,40	15,05	15,26	15,43	17,13	18,13	20,13
23	23	Lány, u hřbitova	4,21	4,24	6,25	7,15	8,40	9,55	10,55	11,20	12,15	13,40	15,05	15,26	15,43	17,13	18,13	20,13
25	25	Stochov, Slovanka I.	4,24	4,24	6,29	7,21	8,44	9,59	10,59	11,24	12,19	13,44	15,09	15,30	15,47	17,17	18,17	20,17
27	27	Tuchlovice @	4,27	4,30	6,33	7,25	8,48	10,01	11,01	11,26	12,21	13,46	15,11	15,32	15,49	17,19	18,19	20,19
28	28	xTuchlovice, rozc., záv. Nosek	4,30	4,30	6,33	7,25	8,48	10,01	11,01	11,26	12,21	13,46	15,11	15,32	15,49	17,19	18,19	20,19
29	29	Kamenné Zehrovice II. @	4,30	4,30	6,33	7,25	8,48	10,01	11,01	11,26	12,21	13,46	15,11	15,32	15,49	17,19	18,19	20,19
32	32	xDoksy	4,37	4,37	6,36	7,28	8,51	10,05	11,05	11,30	12,25	13,50	15,15	15,36	15,53	17,23	18,23	20,23
34	34	xVelká Dobrá, u školy	4,37	4,37	6,36	7,28	8,51	10,05	11,05	11,30	12,25	13,50	15,15	15,36	15,53	17,23	18,23	20,23
35	35	xBraškov, Valdek	4,46	4,46	6,44	7,36	8,59	10,14	11,14	11,39	12,34	14,09	15,34	15,55	16,12	17,42	18,42	20,42
37	37	xKyšice	4,46	4,46	6,44	7,36	8,59	10,14	11,14	11,39	12,34	14,09	15,34	15,55	16,12	17,42	18,42	20,42
39	39	xUnhošť, nám. @	4,46	4,46	6,44	7,36	8,59	10,14	11,14	11,39	12,34	14,09	15,34	15,55	16,12	17,42	18,42	20,42
46	46	Jeneč	5,06	5,13	7,11	8,00	9,25	10,40	11,40	11,65	12,50	14,25	15,50	16,11	16,28	17,98	18,98	20,98
48	48	xHostivice, Jeneček	5,15	5,20	7,25	8,12	9,37	10,52	11,52	12,17	13,02	14,37	16,02	16,23	16,40	18,10	19,10	21,10
49	49	Hostivice	5,15	5,20	7,25	8,12	9,37	10,52	11,52	12,17	13,02	14,37	16,02	16,23	16,40	18,10	19,10	21,10
51	51	xHostivice, Palouky	5,15	5,20	7,25	8,12	9,37	10,52	11,52	12,17	13,02	14,37	16,02	16,23	16,40	18,10	19,10	21,10
54	54	Praha-Bílá Hora, TRAM	5,15	5,20	7,25	8,12	9,37	10,52	11,52	12,17	13,02	14,37	16,02	16,23	16,40	18,10	19,10	21,10
59	59	Praha-Dejvice, Iřetánská, Metro	5,15	5,20	7,25	8,12	9,37	10,52	11,52	12,17	13,02	14,37	16,02	16,23	16,40	18,10	19,10	21,10
59	59	Praha-Letná, stadión Sparty	5,15	5,20	7,25	8,12	9,37	10,52	11,52	12,17	13,02	14,37	16,02	16,23	16,40	18,10	19,10	21,10
61	61	xPraha-Holešovice, Stvanice	5,25	5,25	7,25	8,15	9,45	11,00	12,00	12,25	13,10	14,45	16,20	16,41	16,58	18,28	19,28	21,28
66	66	xPraha-Holešovice, svl. adfr. Metro	5,25	5,25	7,25	8,15	9,45	11,00	12,00	12,25	13,10	14,45	16,20	16,41	16,58	18,28	19,28	21,28
66	66	Praha-Florenc, svl. adfr. Metro	5,30	5,30	7,30	8,20	9,50	11,05	12,05	12,30	13,15	14,50	16,25	16,46	16,63	18,33	19,33	21,33

1	2	3	4	5	6	7	8	9	10	11	12	13	14	15	16	17	18	19	20	21	22	23	24	25	26	27	28	29	30	31	32	33	34	35	36	37	38	39	40	41	42	43	44	45	46	47	48	49	50	51	52	53	54	55	56	57	58	59	60	61	62	63	64	65	66	67	68	69	70	71	72	73	74	75	76	77	78	79	80	81	82	83	84	85	86	87	88	89	90	91	92	93	94	95	96	97	98	99	100																																																																																																																																																																																																																																																																																																																																																																																																																																																																																																																																																																																																																																																																																																																																																																																																																																																																																																																																																																				
7:35	7:45	7:50	8:00	8:05	8:09	8:11	8:13	8:19	8:21	8:23	8:29	8:31	8:32	8:36	8:38	8:42	8:45	8:50	8:57	8:57	8:59	9:03	9:09	9:15	13:20	13:30	13:35	13:45	13:50	13:54	13:58	14:00	14:05	14:10	14:15	14:20	14:25	14:30	14:35	14:40	14:45	14:50	14:55	15:00	15:05	15:10	15:15	15:20	15:25	15:30	15:35	15:40	15:45	15:50	15:55	16:00	16:05	16:10	16:15	16:20	16:25	16:30	16:35	16:40	16:45	16:50	16:55	17:00	17:05	17:10	17:15	17:20	17:25	17:30	17:35	17:40	17:45	17:50	17:55	18:00	18:05	18:10	18:15	18:20	18:25	18:30	18:35	18:40	18:45	18:50	18:55	19:00	19:05	19:10	19:15	19:20	19:25	19:30	19:35	19:40	19:45	19:50	19:55	20:00	20:05	20:10	20:15	20:20	20:25	20:30	20:35	20:40	20:45	20:50	20:55	21:00	21:05	21:10	21:15	21:20	21:25	21:30	21:35	21:40	21:45	21:50	21:55	22:00	22:05	22:10	22:15	22:20	22:25	22:30	22:35	22:40	22:45	22:50	22:55	23:00	23:05	23:10	23:15	23:20	23:25	23:30	23:35	23:40	23:45	23:50	23:55	24:00	24:05	24:10	24:15	24:20	24:25	24:30	24:35	24:40	24:45	24:50	24:55	25:00	25:05	25:10	25:15	25:20	25:25	25:30	25:35	25:40	25:45	25:50	25:55	26:00	26:05	26:10	26:15	26:20	26:25	26:30	26:35	26:40	26:45	26:50	26:55	27:00	27:05	27:10	27:15	27:20	27:25	27:30	27:35	27:40	27:45	27:50	27:55	28:00	28:05	28:10	28:15	28:20	28:25	28:30	28:35	28:40	28:45	28:50	28:55	29:00	29:05	29:10	29:15	29:20	29:25	29:30	29:35	29:40	29:45	29:50	29:55	30:00	30:05	30:10	30:15	30:20	30:25	30:30	30:35	30:40	30:45	30:50	30:55	31:00	31:05	31:10	31:15	31:20	31:25	31:30	31:35	31:40	31:45	31:50	31:55	32:00	32:05	32:10	32:15	32:20	32:25	32:30	32:35	32:40	32:45	32:50	32:55	33:00	33:05	33:10	33:15	33:20	33:25	33:30	33:35	33:40	33:45	33:50	33:55	34:00	34:05	34:10	34:15	34:20	34:25	34:30	34:35	34:40	34:45	34:50	34:55	35:00	35:05	35:10	35:15	35:20	35:25	35:30	35:35	35:40	35:45	35:50	35:55	36:00	36:05	36:10	36:15	36:20	36:25	36:30	36:35	36:40	36:45	36:50	36:55	37:00	37:05	37:10	37:15	37:20	37:25	37:30	37:35	37:40	37:45	37:50	37:55	38:00	38:05	38:10	38:15	38:20	38:25	38:30	38:35	38:40	38:45	38:50	38:55	39:00	39:05	39:10	39:15	39:20	39:25	39:30	39:35	39:40	39:45	39:50	39:55	40:00	40:05	40:10	40:15	40:20	40:25	40:30	40:35	40:40	40:45	40:50	40:55	41:00	41:05	41:10	41:15	41:20	41:25	41:30	41:35	41:40	41:45	41:50	41:55	42:00	42:05	42:10	42:15	42:20	42:25	42:30	42:35	42:40	42:45	42:50	42:55	43:00	43:05	43:10	43:15	43:20	43:25	43:30	43:35	43:40	43:45	43:50	43:55	44:00	44:05	44:10	44:15	44:20	44:25	44:30	44:35	44:40	44:45	44:50	44:55	45:00	45:05	45:10	45:15	45:20	45:25	45:30	45:35	45:40	45:45	45:50	45:55	46:00	46:05	46:10	46:15	46:20	46:25	46:30	46:35	46:40	46:45	46:50	46:55	47:00	47:05	47:10	47:15	47:20	47:25	47:30	47:35	47:40	47:45	47:50	47:55	48:00	48:05	48:10	48:15	48:20	48:25	48:30	48:35	48:40	48:45	48:50	48:55	49:00	49:05	49:10	49:15	49:20	49:25	49:30	49:35	49:40	49:45	49:50	49:55	50:00	50:05	50:10	50:15	50:20	50:25	50:30	50:35	50:40	50:45	50:50	50:55	51:00	51:05	51:10	51:15	51:20	51:25	51:30	51:35	51:40	51:45	51:50	51:55	52:00	52:05	52:10	52:15	52:20	52:25	52:30	52:35	52:40	52:45	52:50	52:55	53:00	53:05	53:10	53:15	53:20	53:25	53:30	53:35	53:40	53:45	53:50	53:55	54:00	54:05	54:10	54:15	54:20	54:25	54:30	54:35	54:40	54:45	54:50	54:55	55:00	55:05	55:10	55:15	55:20	55:25	55:30	55:35	55:40	55:45	55:50	55:55	56:00	56:05	56:10	56:15	56:20	56:25	56:30	56:35	56:40	56:45	56:50	56:55	57:00	57:05	57:10	57:15	57:20	57:25	57:30	57:35	57:40	57:45	57:50	57:55	58:00	58:05	58:10	58:15	58:20	58:25	58:30	58:35	58:40	58:45	58:50	58:55	59:00	59:05	59:10	59:15	59:20	59:25	59:30	59:35	59:40	59:45	59:50	59:55	60:00	60:05	60:10	60:15	60:20	60:25	60:30	60:35	60:40	60:45	60:50	60:55	61:00	61:05	61:10	61:15	61:20	61:25	61:30	61:35	61:40	61:45	61:50	61:55	62:00	62:05	62:10	62:15	62:20	62:25	62:30	62:35	62:40	62:45	62:50	62:55	63:00	63:05	63:10	63:15	63:20	63:25	63:30	63:35	63:40	63:45	63:50	63:55	64:00	64:05	64:10	64:15	64:20	64:25	64:30	64:35	64:40	64:45	64:50	64:55	65:00	65:05	65:10	65:15	65:20	65:25	65:30	65:35	65:40	65:45	65:50	65:55	66:00	66:05	66:10	66:15	66:20	66:25	66:30	66:35	66:40	66:45	66:50	66:55	67:00	67:05	67:10	67:15	67:20	67:25	67:30	67:35	67:40	67:45	67:50	67:55	68:00	68:05	68:10	68:15	68:20	68:25	68:30	68:35	68:40	68:45	68:50	68:55	69:00	69:05	69:10	69:15	69:20	69:25	69:30	69:35	69:40	69:45	69:50	69:55	70:00	70:05	70:10	70:15	70:20	70:25	70:30	70:35	70:40	70:45	70:50	70:55	71:00	71:05	71:10	71:15	71:20	71:25	71:30	71:35	71:40	71:45	71:50	71:55	72:00	72:05	72:10	72:15	72:20	72:25	72:30	72:35	72:40	72:45	72:50	72:55	73:00	73:05	73:10	73:15	73:20	73:25	73:30	73:35	73:40	73:45	73:50	73:55	74:00	74:05	74:10	74:15	74:20	74:25	74:30	74:35	74:40	74:45	74:50	74:55	75:00	75:05	75:10	75:15	75:20	75:25	75:30	75:35	75:40	75:45	75:50	75:55	76:00	76:05	76:10	76:15	76:20	76:25	76:30	76:35	76:40	76:45	76:50	76:55	77:00	77:05	77:10	77:15	77:20	77:25	77:30	77:35	77:40	77:45	77:50	77:55	78:00	78:05	78:10	78:15	78:20	78:25	78:30	78:35	78:40	78:45	78:50	78:55	79:00	79:05	79:10	79:15	79:20	79:25	79:30	79:35	79:40	79:45	79:50	79:55	80:00	80:05	80:10	80:15	80:20	80:25	80:30	80:35	80:40	80:45	80:50	80:55	81:00	81:05	81:10	81:15	81:20	81:25	81:30	81:35	81:40	81:45	81:50	81:55	82:00	82:05	82:10	82:15	82:20	82:25	82:30	82:35	82:40	82:45	82:50	82:55	83:00	83:05	83:10	83:15	83:20	83:25	83:30	83:35	83:40	83:45	83:50	83:55	84:00	84:05	84:10	84:15	84:20	84:25	84:30	84:35	84:40	84:45	84:50	84:55	85:00	85:05	85:10	85:15	85:20	85:25	85:30	85:35	85:40	85:45	85:50	85:55	86:00	86:05	86:10	86:15	86:20	86:25	86:30	86:35	86:40	86:45	86:50	86:55	87:00	87:05	87:10	87:15	87:20	87:25	87:30	87:35	87:40	87:45	87:50	87:55	88:00	88:05	88:10	88:15	88:20	88:25	88:30	88:35	88:40	88:45	88:50	88:55	89:00	89:05	89:10	89:15	89:20	89:25	89:30	89:35	89:40	89:45	89:50	89:55	90:00	90:05	90:10	90:15	90:20	90:25	90:30	90:35	90:40	90:45	90:50	90:55	91:00	91:05	91:10	91:15	91:20	91:25	91:30	91:35	91:40	91:45	91:50	91:55	92:00	92:05	92:10	92:15	92:20	92:25	92:30	92:35	92:40	92:45	92:50	92:55	93:00	93:05	93:10	93:15	93:20	93:25	93:30	93:35	93:40	93:45	93:50	93:55	94:00	94:05	94:10	94:15	94:20	94:25	94:30	94:35	94:40	94:45	94:50	94:55	95:00	95:05	95:10	95:15	95:20	95:25	95:30	95:35	95:40	95:45	95:50	95:55	96:00	96:05	96:10	96:15	96:20	96:25	96:30	96:35	96:40	96:45	96:50	96:55	97:00	97:05	97:10	97:

13790 Kladno—Chýně—Hostovice—Praha

Přepřevu zajišťuje: Kladno, Železničářů 885, tel. 2064

13790

		CSAD KNV Praha, n. p.																																																																																																																																																																																																																																																																																																																																																																																																																																																																																																																																																																																																																																																																																																																																																																																																																																																																																																																																																																																																																																																																																																																																																																																																																																																						
		od Kladna, CSAD																																																																																																																																																																																																																																																																																																																																																																																																																																																																																																																																																																																																																																																																																																																																																																																																																																																																																																																																																																																																																																																																																																																																																																																																																																																						
		Kladno, žel. st.																																																																																																																																																																																																																																																																																																																																																																																																																																																																																																																																																																																																																																																																																																																																																																																																																																																																																																																																																																																																																																																																																																																																																																																																																																																						
		Velké Přítočno																																																																																																																																																																																																																																																																																																																																																																																																																																																																																																																																																																																																																																																																																																																																																																																																																																																																																																																																																																																																																																																																																																																																																																																																																																																						
		Dolany																																																																																																																																																																																																																																																																																																																																																																																																																																																																																																																																																																																																																																																																																																																																																																																																																																																																																																																																																																																																																																																																																																																																																																																																																																																						
		Hostouň																																																																																																																																																																																																																																																																																																																																																																																																																																																																																																																																																																																																																																																																																																																																																																																																																																																																																																																																																																																																																																																																																																																																																																																																																																																						
		Dobroviz																																																																																																																																																																																																																																																																																																																																																																																																																																																																																																																																																																																																																																																																																																																																																																																																																																																																																																																																																																																																																																																																																																																																																																																																																																																						
		Janeč																																																																																																																																																																																																																																																																																																																																																																																																																																																																																																																																																																																																																																																																																																																																																																																																																																																																																																																																																																																																																																																																																																																																																																																																																																																						
		Chýně, Litovice, žel. st.																																																																																																																																																																																																																																																																																																																																																																																																																																																																																																																																																																																																																																																																																																																																																																																																																																																																																																																																																																																																																																																																																																																																																																																																																																																						
		Chýně																																																																																																																																																																																																																																																																																																																																																																																																																																																																																																																																																																																																																																																																																																																																																																																																																																																																																																																																																																																																																																																																																																																																																																																																																																																						
		Hostovice, Břvo																																																																																																																																																																																																																																																																																																																																																																																																																																																																																																																																																																																																																																																																																																																																																																																																																																																																																																																																																																																																																																																																																																																																																																																																																																																						
		Praha-Zličín, Sobín, rozc. (0,1)																																																																																																																																																																																																																																																																																																																																																																																																																																																																																																																																																																																																																																																																																																																																																																																																																																																																																																																																																																																																																																																																																																																																																																																																																																																						
		Hostovice, škola																																																																																																																																																																																																																																																																																																																																																																																																																																																																																																																																																																																																																																																																																																																																																																																																																																																																																																																																																																																																																																																																																																																																																																																																																																																						
		Hostovice, Palouky																																																																																																																																																																																																																																																																																																																																																																																																																																																																																																																																																																																																																																																																																																																																																																																																																																																																																																																																																																																																																																																																																																																																																																																																																																																						
		Praha-Ruzyně, rozc.																																																																																																																																																																																																																																																																																																																																																																																																																																																																																																																																																																																																																																																																																																																																																																																																																																																																																																																																																																																																																																																																																																																																																																																																																																																						
		Praha-Bítá Hora, TRAM																																																																																																																																																																																																																																																																																																																																																																																																																																																																																																																																																																																																																																																																																																																																																																																																																																																																																																																																																																																																																																																																																																																																																																																																																																																						
		Praha-Břevnov, al. Plesný II.																																																																																																																																																																																																																																																																																																																																																																																																																																																																																																																																																																																																																																																																																																																																																																																																																																																																																																																																																																																																																																																																																																																																																																																																																																																						
		Praha-Střešovice, al. Plesný I.																																																																																																																																																																																																																																																																																																																																																																																																																																																																																																																																																																																																																																																																																																																																																																																																																																																																																																																																																																																																																																																																																																																																																																																																																																																						
		Praha-Bejvíce, Bradčanská, Metre																																																																																																																																																																																																																																																																																																																																																																																																																																																																																																																																																																																																																																																																																																																																																																																																																																																																																																																																																																																																																																																																																																																																																																																																																																																						
		od																																																																																																																																																																																																																																																																																																																																																																																																																																																																																																																																																																																																																																																																																																																																																																																																																																																																																																																																																																																																																																																																																																																																																																																																																																																						
1	b	1	3	5	7	9	11	13	15	17	19	21	23	25	27	29	31	33	35	37	39	41	43	45	47	49	51	53	55	57	59	61	63	65	67	69	71	73	75	77	79	81	83	85	87	89	91	93	95	97	99	101	103	105	107	109	111	113	115	117	119	121	123	125	127	129	131	133	135	137	139	141	143	145	147	149	151	153	155	157	159	161	163	165	167	169	171	173	175	177	179	181	183	185	187	189	191	193	195	197	199	201	203	205	207	209	211	213	215	217	219	221	223	225	227	229	231	233	235	237	239	241	243	245	247	249	251	253	255	257	259	261	263	265	267	269	271	273	275	277	279	281	283	285	287	289	291	293	295	297	299	301	303	305	307	309	311	313	315	317	319	321	323	325	327	329	331	333	335	337	339	341	343	345	347	349	351	353	355	357	359	361	363	365	367	369	371	373	375	377	379	381	383	385	387	389	391	393	395	397	399	401	403	405	407	409	411	413	415	417	419	421	423	425	427	429	431	433	435	437	439	441	443	445	447	449	451	453	455	457	459	461	463	465	467	469	471	473	475	477	479	481	483	485	487	489	491	493	495	497	499	501	503	505	507	509	511	513	515	517	519	521	523	525	527	529	531	533	535	537	539	541	543	545	547	549	551	553	555	557	559	561	563	565	567	569	571	573	575	577	579	581	583	585	587	589	591	593	595	597	599	601	603	605	607	609	611	613	615	617	619	621	623	625	627	629	631	633	635	637	639	641	643	645	647	649	651	653	655	657	659	661	663	665	667	669	671	673	675	677	679	681	683	685	687	689	691	693	695	697	699	701	703	705	707	709	711	713	715	717	719	721	723	725	727	729	731	733	735	737	739	741	743	745	747	749	751	753	755	757	759	761	763	765	767	769	771	773	775	777	779	781	783	785	787	789	791	793	795	797	799	801	803	805	807	809	811	813	815	817	819	821	823	825	827	829	831	833	835	837	839	841	843	845	847	849	851	853	855	857	859	861	863	865	867	869	871	873	875	877	879	881	883	885	887	889	891	893	895	897	899	901	903	905	907	909	911	913	915	917	919	921	923	925	927	929	931	933	935	937	939	941	943	945	947	949	951	953	955	957	959	961	963	965	967	969	971	973	975	977	979	981	983	985	987	989	991	993	995	997	999	1001	1003	1005	1007	1009	1011	1013	1015	1017	1019	1021	1023	1025	1027	1029	1031	1033	1035	1037	1039	1041	1043	1045	1047	1049	1051	1053	1055	1057	1059	1061	1063	1065	1067	1069	1071	1073	1075	1077	1079	1081	1083	1085	1087	1089	1091	1093	1095	1097	1099	1101	1103	1105	1107	1109	1111	1113	1115	1117	1119	1121	1123	1125	1127	1129	1131	1133	1135	1137	1139	1141	1143	1145	1147	1149	1151	1153	1155	1157	1159	1161	1163	1165	1167	1169	1171	1173	1175	1177	1179	1181	1183	1185	1187	1189	1191	1193	1195	1197	1199	1201	1203	1205	1207	1209	1211	1213	1215	1217	1219	1221	1223	1225	1227	1229	1231	1233	1235	1237	1239	1241	1243	1245	1247	1249	1251	1253	1255	1257	1259	1261	1263	1265	1267	1269	1271	1273	1275	1277	1279	1281	1283	1285	1287	1289	1291	1293	1295	1297	1299	1301	1303	1305	1307	1309	1311	1313	1315	1317	1319	1321	1323	1325	1327	1329	1331	1333	1335	1337	1339	1341	1343	1345	1347	1349	1351	1353	1355	1357	1359	1361	1363	1365	1367	1369	1371	1373	1375	1377	1379	1381	1383	1385	1387	1389	1391	1393	1395	1397	1399	1401	1403	1405	1407	1409	1411	1413	1415	1417	1419	1421	1423	1425	1427	1429	1431	1433	1435	1437	1439	1441	1443	1445	1447	1449	1451	1453	1455	1457	1459	1461	1463	1465	1467	1469	1471	1473	1475	1477	1479	1481	1483	1485	1487	1489	1491	1493	1495	1497	1499	1501	1503	1505	1507	1509	1511	1513	1515	1517	1519	1521	1523	1525	1527	1529	1531	1533	1535	1537	1539	1541	1543	1545	1547	1549	1551	1553	1555	1557	1559	1561	1563	1565	1567	1569	1571	1573	1575	1577	1579	1581	1583	1585	1587	1589	1591	1593	1595	1597	1599	1601	1603	1605	1607	1609	1611	1613	1615	1617	1619	1621	1623	1625	1627	1629	1631	1633	1635	1637	1639	1641	1643	1645	1647	1649	1651	1653	1655	1657	1659	1661	1663	1665	1667	1669	1671	1673	1675	1677	1679	1681	1683	1685	1687	1689	1691	1693	1695	1697	1699	1701	1703	1705	1707	1709	1711	1713	1715	1717	1719	1721	1723	1725	1727	1729	1731	1733	1735	1737	1739	1741	1743	1745	1747	1749	1751	1753	1755	1757	1759	1761	1763	1765	1767	1769	1771	1773	1775	1777	1779	1781	1783	1785	1787	1789	1791	1793	1795	1797	1799	1801	1803	1805	1807	1809	1811	1813	1815	1817	1819	1821	1823	1825	1827	1829	1831	1833	1835	1837	1839	1841	1843	1845	1847	1849	1851	1853	1855	1857	1859	1861	1863	1865	1867	1869	1871	1873	1875	1877	1879	1881	1883	1885	1887	1889	1891	1893	1895	1897	1899	1901	1903	1905	1907	1909	1911	1913	1915	1917	1919	1921	1923	1925	1927	1929	1931	1933	1935	1937	1939	1941	1943	1945	1947	1949	1951	1953	1955	1957	1959	1961	1963	1965	1967	1969	1971	1973	1975	1977	1979	1981	1983	1985	1987	1989	1991	1993	1995	1997	1999	2001	2003	2005	2007	2009	2011	2013	2015	2017	2019	2021	2023	2025	2027	2029	2031	2033	2035	2037	2039	2041	2043	2045	2047	2049	2051	2053	2055	2057	2059	2061	2063	2065	2067	2069	2071	2073	2075	2077	2079	2081	2083	2085	2087	2089	2091	2093	2095	2097	2099	2101	2103	2105	2107	2109	2111	2113	2115	2117	2119	2121	2123	2125	2127	2129	2131	2133	2135	2137	2139	2141	2143	2145	2147	2149	2151	2153	2155	2157	2159	2161	2163	2165	2167	2169	2171	2173	2175	2177	2179	2181	2183	2185	2187	2189	2191	2193	2195	2197	2199	2201	2203	2205	2207	2209	2211	2213	2215	2217	2219	2221	2223	2225	2227	2229	2231	2233	2235	2237	2239	2241	2243	2245	2247	2249	2251	2253	2255	2257	2259	2261	2263	2265	2267	2269	2271	2273	2275	2277	2279	2281	2283	2285	2287	2289	2291	2293	2295	2297	2299	2301	2303	2305	2307	2309	2311	2313	2315	2317	2319	2321	2323	2325	2327	2329	2331	2333	2335	2337	2339	2341	2343	2345	2347	2349	2351	2353	2355	2357	2359	2361	2363	2365	2367	2369	2371	2373	2375	2377	2379	2381	2383	2385	2387	2389	2391	2393	2395	2397	2399	2401	2403	2405	2407	2409	2411	2413

Přepřevu zajišťuje: Kladno, Železničářů 885, tel. 2064

13710 Křivoklát--Zbečno--Praha

Table with columns for station numbers (1-19), km, TC, CSAD KNV Praha, n. p., and arrival/departure times. Includes route details like 'od Křivoklát, nad hradem' and 'př. A'.

Na lince neplatí dělnické a žákovské jízdenky pro jízdy v obvodu MHD Praha

Dětské kočárky a velmi rozměrné předměty se z ÚAN Praha-Florenc nepřevážují

⊙ Jazdí jen v 1618 do 14. X. a od 30. III.

⊙ Jazdí jen v zimě od 15. X. a do 28. III.

13661 Unhošť--Praha

Table with columns for station numbers (1-12), km, TC, CSAD KNV Praha, n. p., and arrival/departure times. Includes route details like 'od Unhošť, nám.' and 'př. A'.

Na lince neplatí dělnické a žákovské jízdenky pro jízdy v obvodu MHD Praha

Přepřevu zajišťuje: Kladno, Železničářů 885, tel. 2064

12 Praha - Chomutov

km	SD Pr	Číslo vlaku Třída	9830 čas 2.	9850 [29852] čas 2.	9870 čas 2.	9840 čas 2.	9800 čas 2.	9822 : 130 čas 2.	9807 čas 2.	9804 čas 2.	48/70 čas 2.	48/74 čas 2.	1) Praha hl. n. Hofbary přes Prahu Žitav 2. k.
0	ePraha hl. n.	odj.	0.40	3.30	4.21	6.22	7.05	8.05	10.34	12.17	14.08		
0	ePraha střed	přj.	0.47	3.37	4.27	6.28	7.11	8.11	10.40	12.23	14.14		
2	Praha-Bubny B	odj.	0.48	3.38	4.28	6.29	7.12	8.12	10.41	12.24	14.15		
6	Praha-Dejvice	odj.	0.57	3.47	4.37	6.38	7.21	8.21	10.50	12.33	14.24		
10	Praha-Velislavín	odj.	1.08	3.58	4.48	6.49	7.32	8.32	11.01	12.44	14.35		
12	Praha-Liboc B	odj.	1.12	4.02	4.52	6.53	7.36	8.36	11.05	12.48	14.39		
13	Praha-Ruzyně B	odj.	1.16	4.06	4.96	6.57	7.40	8.40	11.09	12.52	14.43		
13	Praha-Ruzyně B	přj.	1.16	4.06	4.96	6.57	7.40	8.40	11.09	12.52	14.43		
17	eHostivice u 12a	odj.	1.22	4.12	5.02	7.03	7.46	8.46	11.15	12.58	14.49		
17	eHostivice u 12a	přj.	1.22	4.12	5.02	7.03	7.46	8.46	11.15	12.58	14.49		
17	Praha-Smíchov 12b	odj.	5.11	8.01	8.91	10.92	11.75	12.75	15.04	16.47	18.38		
17	eHostivice B 12a	odj.	1.26	4.16	5.06	7.07	7.50	8.50	11.19	13.02	14.53		
21	eJeneč	odj.	1.32	4.22	5.12	7.13	7.56	8.56	11.25	13.08	14.99		
24	Pavlov	odj.	1.38	4.28	5.18	7.19	8.02	9.02	11.31	13.14	15.05		
27	Unhošť	odj.	1.43	4.33	5.23	7.24	8.07	9.07	11.36	13.19	15.10		
31	Kladno [2]	přj.	1.50	4.40	5.30	7.31	8.14	9.14	11.43	13.26	15.17		
31	Kladno [2]	přj.	1.50	4.40	5.30	7.31	8.14	9.14	11.43	13.26	15.17		
31	Kladno-Dubí 9c	odj.	5.22	8.12	9.02	11.03	11.86	12.86	15.15	16.58	18.49		
31	Kladno [2]	odj.	4.48	7.38	8.28	10.29	11.12	12.12	14.41	16.24	18.15		
35	Kladno-Rozetláv B	odj.	4.53	7.43	8.33	10.34	11.17	12.17	14.46	16.29	18.20		
37	Kamenné Zehrovlav	odj.	4.58	7.48	8.38	10.39	11.22	12.22	14.51	16.34	18.25		
41	Kačice B	odj.	5.03	7.53	8.43	10.44	11.27	12.27	14.56	16.39	18.30		
44	Stoahov	odj.	5.09	7.59	8.49	10.50	11.33	12.33	15.02	16.45	18.36		
47	Rynholec B	odj.	5.15	8.05	8.95	10.56	11.39	12.39	15.08	16.51	18.42		
51	Nové Strašecí [2]	odj.	5.21	8.11	9.01	11.02	11.45	12.45	15.14	16.57	18.48		
51	Nové Strašecí [2]	přj.	5.21	8.11	9.01	11.02	11.45	12.45	15.14	16.57	18.48		
56	Revníčkov [4]	odj.	5.26	8.16	9.06	11.07	11.50	12.50	15.19	17.02	18.53		
56	Revníčkov [4]	přj.	5.26	8.16	9.06	11.07	11.50	12.50	15.19	17.02	18.53		
56	Revníčkov [4]	odj.	9.85	12.75	13.65	15.66	16.49	17.49	19.78	21.61	23.52		
56	Revníčkov [4]	přj.	9.85	12.75	13.65	15.66	16.49	17.49	19.78	21.61	23.52		
64	Lužná u Rakovníka [2] Y	odj.	5.42	8.32	9.22	11.23	12.06	13.06	15.35	17.18	19.09		
64	Lužná u Rakovníka [2] Y	přj.	5.42	8.32	9.22	11.23	12.06	13.06	15.35	17.18	19.09		
64	Rakovník 12c	odj.	6.00	8.90	9.80	11.81	12.64	13.64	15.93	17.76	19.67		
64	Rakovník 12c	přj.	6.00	8.90	9.80	11.81	12.64	13.64	15.93	17.76	19.67		
64	Lužná u Rakovníka [2] Y	odj.	4.08	6.98	7.88	9.89	10.72	11.72	14.01	15.84	17.75		
64	Lužná u Rakovníka [2] Y	přj.	4.13	7.03	7.93	9.94	10.77	11.77	14.06	15.89	17.80		
69	Krupá 12g	odj.	4.14	7.04	7.94	9.95	10.78	11.78	14.07	15.90	17.81		
69	Krupá 12g	přj.	4.14	7.04	7.94	9.95	10.78	11.78	14.07	15.90	17.81		
72	Mutějovlax zastávka B	odj.	4.19	7.09	7.99	10.00	10.83	11.83	14.12	15.95	17.86		
72	Mutějovlax zastávka B	přj.	4.19	7.09	7.99	10.00	10.83	11.83	14.12	15.95	17.86		
75	Milostín	odj.	4.25	7.15	8.05	10.06	10.89	11.89	14.18	16.01	17.92		
75	Milostín	přj.	4.25	7.15	8.05	10.06	10.89	11.89	14.18	16.01	17.92		
80	Deštnice B	odj.	4.32	7.22	8.12	10.13	10.96	11.96	14.25	16.08	17.99		
80	Deštnice B	přj.	4.32	7.22	8.12	10.13	10.96	11.96	14.25	16.08	17.99		
85	Sádek u Žitce [3]	odj.	4.38	7.28	8.18	10.19	11.02	12.02	14.31	16.14	18.05		
85	Sádek u Žitce [3]	přj.	4.38	7.28	8.18	10.19	11.02	12.02	14.31	16.14	18.05		
87	eŽeleč B	odj.	4.49	7.39	8.29	10.30	11.13	12.13	14.42	16.25	18.16		
87	eŽeleč B	přj.	4.49	7.39	8.29	10.30	11.13	12.13	14.42	16.25	18.16		
93	Máholupy	odj.	4.54	7.44	8.34	10.35	11.18	12.18	14.47	16.30	18.21		
93	Máholupy	přj.	4.54	7.44	8.34	10.35	11.18	12.18	14.47	16.30	18.21		
96	Holedeček B	odj.	4.57	7.47	8.37	10.38	11.21	12.21	14.50	16.33	18.24		
96	Holedeček B	přj.	4.57	7.47	8.37	10.38	11.21	12.21	14.50	16.33	18.24		
98	Veletice	odj.	5.00	7.50	8.40	10.41	11.24	12.24	14.53	16.36	18.27		
98	Veletice	přj.	5.00	7.50	8.40	10.41	11.24	12.24	14.53	16.36	18.27		
100	Dobříčany B	odj.	5.03	7.53	8.43	10.44	11.27	12.27	14.56	16.39	18.30		
100	Dobříčany B	přj.	5.03	7.53	8.43	10.44	11.27	12.27	14.56	16.39	18.30		
101	Trnovany	odj.	5.08	7.58	8.48	10.49	11.32	12.32	15.01	16.44	18.35		
101	Trnovany	přj.	5.08	7.58	8.48	10.49	11.32	12.32	15.01	16.44	18.35		
105	Žatec	odj.	5.09	7.59	8.49	10.50	11.33	12.33	15.02	16.45	18.36		
105	Žatec	přj.	5.09	7.59	8.49	10.50	11.33	12.33	15.02	16.45	18.36		
105	Píseň Gattwaldovo nádr. 16	odj.	3.52	6.42	7.32	9.33	10.16	11.16	13.45	15.28	17.19		
105	Píseň Gattwaldovo nádr. 16	přj.	3.52	6.42	7.32	9.33	10.16	11.16	13.45	15.28	17.19		
105	Žatec	odj.	4.05	6.55	7.45	9.46	10.29	11.29	13.58	15.41	17.32		
105	Žatec	přj.	4.05	6.55	7.45	9.46	10.29	11.29	13.58	15.41	17.32		
109	Žitčice	odj.	4.12	7.02	7.92	9.93	10.76	11.76	14.05	15.88	17.79		
109	Žitčice	přj.	4.12	7.02	7.92	9.93	10.76	11.76	14.05	15.88	17.79		
112	Hofetice	odj.	4.19	7.09	7.99	10.00	10.83	11.83	14.12	15.95	17.86		
112	Hofetice	přj.	4.19	7.09	7.99	10.00	10.83	11.83	14.12	15.95	17.86		
114	Denětice B	odj.	4.19	7.09	7.99	10.00	10.83	11.83	14.12	15.95	17.86		
114	Denětice B	přj.	4.19	7.09	7.99	10.00	10.83	11.83	14.12	15.95	17.86		
116	Hofetice B	odj.	4.25	7.15	8.05	10.06	10.89	11.89	14.18	16.01	17.92		
116	Hofetice B	přj.	4.25	7.15	8.05	10.06	10.89	11.89	14.18	16.01	17.92		
119	Březno u Chomutova	odj.	4.31	7.21	8.11	10.12	10.95	11.95	14.24	16.07	17.98		
119	Březno u Chomutova	přj.	4.31	7.21	8.11	10.12	10.95	11.95	14.24	16.07	17.98		
128	eChomutov	odj.	4.45	7.35	8.25	10.26	11.09	12.09	14.38	16.21	18.12		
128	eChomutov	přj.	4.45	7.35	8.25	10.26	11.09	12.09	14.38	16.21	18.12		
	Teplice v C. 13	odj.	6.43	9.33	10.23	12.24	13.07	14.07	16.36	18.19	20.10		
	Teplice v C. 13	přj.	6.43	9.33	10.23	12.24	13.07	14.07	16.36	18.19	20.10		
	Karlovy Vary 14	odj.	7.47	10.37	11.27	13.28	14.11	15.11	17.40	19.23	21.14		
	Karlovy Vary 14	přj.	7.47	10.37	11.27	13.28	14.11	15.11	17.40	19.23	21.14		

(Pokračování)

12 Praha - Chomutov

km	SD Pr	Cíle vlaku Třída	634 1. 2.	9832 2.	9842 2.	9834 2.	9808 2.	9836 2.	9844 2.	9838 2.	636 1. 2.	9826 2.	9854 2.	9828 2.	9810 2.	638
0	Praha hl. n.	odj.	15.22													
0	Praha střed	odj.	15.22													
2	Praha-Bubny B	odj.	14.42	14.35	16.38	16.45										
6	Praha-Děvčice	odj.	14.53	14.43	16.20	16.47	17.30									
10	Praha-Veštelcín	odj.	14.52	15.35	16.28	16.56	17.39									
12	Praha-Lboc B	odj.	15.02	15.44	16.43	17.50										
13	Praha-Ruzyně	odj.	15.07	15.48	16.46	17.53										
17	Hodství B 12c	odj.	15.12	15.52	16.50	17.57										
17	Praha-Smíchov 12b	odj.	14.40	15.57	16.55	17.12	18.02									
17	Hodství B 12c	odj.	15.20	15.58	16.57	17.14	18.03									
21	Pavlov	odj.	15.25	16.03	17.02	18.09										
24	Unhošť	odj.	15.30	16.08	17.07	18.14										
27	Unhošť	odj.	15.35	16.16	17.11	18.18										
31	Kladno (2)	odj.	15.41	16.22	17.17	17.29	18.25									
31	Kladno-Dubí 9a	odj.	15.47	16.26	16.36	17.51	17.57									
31	Kladno (2)	odj.	15.16	16.26	16.36	17.51	17.57									
35	Kladno-Rozdíl B	odj.	15.47	16.26	16.36	17.51	17.57									
37	Kamenec Zehrovice	odj.	15.59	16.42	16.42	17.39										
41	Kačice B	odj.	16.04	16.47	16.47	17.43										
44	Stoňov	odj.	16.09	16.52	16.52	17.48										
47	Rynholec B	odj.	16.13	16.56	16.56	17.53										
51	Nová Stráň (2)	odj.	16.19	17.09	17.09	17.58										
56	Řevničov (A)	odj.	16.26	17.16	17.16	18.04										
64	Lužná u Rakovníka (2) Y	odj.	16.33	17.22	17.22	18.10										
64	Rakovník 12a	odj.	16.54	17.44	17.44	18.38										
64	Lužná u Rakovníka (2) Y	odj.	16.40	17.32	17.32	18.24										
69	Krupá 12a	odj.	16.45	17.32	17.32	18.29										
72	Mutějovice zastávka B	odj.	16.51	16.47	18.31											
75	Milostín	odj.	16.58	16.51	18.35											
80	Dešně B	odj.	17.02	16.58	18.40											
85	Sádek u Zátce (3)	odj.	17.08	17.02	18.47											
87	ežed B	odj.	17.12	17.08	18.53											
96	Máhelupy	odj.	17.19	17.12	18.56											
96	Holedeček B	odj.	17.24	17.19	19.08											
98	Veletice	odj.	17.30	17.24	19.11											
100	Dobříany B	odj.	17.36	17.30	19.15											
101	Trnovany	odj.	17.36	17.30	19.19											
105	Zátce (Zatec západ a)	odj.	16.34	17.36	19.25											
106	Pleš Goltwaldova nadrž. 16	odj.	16.39	17.36	19.25											
106	Zátce (Zatec západ a)	odj.	17.06	17.36	19.35											
112	Hodství	odj.	17.12	17.52	19.40											
114	Dešně B	odj.	17.12	17.52	19.46											

0 Praha hl. n. - Hodství
 přes Prahu-Zlíchín 23 km
 A Zatec západ - Zlíchice
 přímo 4 km
 b jezdí v X a S
 d nejezdí 24. XII.
 f nejezdí v M
 k nejezdí 24., 25., 30.
 a 31. XII.

634 1. 2.
 9832 2.
 9842 2.
 9834 2.
 9808 2.
 9836 2.
 9844 2.
 9838 2.
 636 1. 2.
 9826 2.
 9854 2.
 9828 2.
 9810 2.
 638

Praha - Chob
 Praha-Bubny -
 Rakovník
 Praha-Bubny -
 Kralupy n. Vlt.
 Kladno - Rakovník
 Píseň - Zatec západ -
 Chomutov - Dobčín
 638 Praha -
 Chob
 není přípoj mezi vlaky
 671 a 638; 8132 a 638
 v Chomutově 9808 a 638

Cíle vlaku : 634 9806 9806
 odj. : 17.18 17.57
 y : 17.23 18.01
 příj. : 17.05 17.39 18.13
 příj. : 18.59 : 19.36
 příj. : 18.34 19.30 20.40

Cíle vlaku : 636 9808 9854 9810 : 638
 k : 21.18 21.20 21.46 23.42
 k : 21.34 23.31
 : 21.18 21.20 21.46 23.42
 : 22.26 23.28
 k : 22.51 0.13
 : 596 : 636 : 9808 : 9854 : 9810 : 638
 : 1. 2. : 21.18 21.20 21.46 23.42 : 23.26 : 1.88 :
 : 22.26 23.28 : 22.51 0.13 : 1.59 : 2.17
 : 22.26 23.28 : 22.51 0.13 : 3.51 : 3.32

12 Chomutov - Praha

km	Maršovy Vary 1a Teplice v C. 13	odl. 123,46 odl. 123,25	9801 2	9831 2	9833 2	9851 2	9821 2	9861 2	9823 2	3.03 2.25	4.071 4.04	9803 2	597 1.7	9005 2	9835 2	6.00 5.14
0	Chomutov X 13.13h.13k.14	odl.														
9	Březno u Chomutova X	W	1.34			3.00		4.32				5.17	7.07	7.41		
12	Holětice B	W	1.49			3.11		4.48				5.24	7.52	8.00		
14	Denářice B							4.52				5.41				
16	Holětice		2.03			3.18		4.58				5.50				
19	Zitavice	Y	2.10			3.26		5.01				7.01				
23	Zatec X (s Zatec západ)	přl.				7.13		5.06				7.11	8.08			
23	Píseň Gottwaldova nádraží 16...	přl.										8.68	8.58			
27	Zatec X (s Zatec západ)	odl.	2.15			3.50		5.37				6.02	8.18			
27	Trnovany	W	2.21			3.57		5.37				6.09	8.24			
28	Dobříčany B					4.00		5.85				6.12	8.27			
30	Veletice					4.04		5.89				6.17	8.31			
32	Holedeček B					4.08		5.93				6.21	8.34			
35	Měcholupy		2.31			4.15		6.00				6.28	8.40			
41	Želiez B					4.24		6.09				6.38	8.49			
43	Sádek u Zatec (3)					4.29		6.15				6.43	8.53			
48	Deštnice B		2.51			4.36		6.20				6.50	8.59			
53	Milostín	Y	2.55			4.45		6.25				6.58	9.07			
56	Mutějeves zastávka B		2.59			4.50		6.30				7.03	9.11			
59	Krupá 12g	(přl.)	3.00			4.55		6.35				7.08	9.15			
64	Lužná u Rakovníka(2) Y	(přl.)	3.05			5.01		6.41				7.14	9.22			
64	Rakovník 12e	odl.	2.50			4.49		6.26				7.05	9.09			
64	Lužná u Rakovníka(2) Y	odl.	3.11			5.07		6.45				7.26	9.25			
72	Řevničov (s)	W	3.25			5.18		6.56				7.37	9.36			
77	Nové Stráseč (2)		3.31			5.25		7.03				7.44	9.43			
81	Rynholec B		3.36			5.32		7.10				7.50	9.52			
84	Stachov		3.40			5.41		7.15				7.59	10.00			
87	Kačice B		3.45			5.47		7.20				8.11	10.06			
91	Kamenné Zehrovice	Y	3.50			5.51		7.25				8.16	10.11			
93	Kladno-Razdělý B		3.55			5.56		7.30				8.21	10.16			
97	Kladno (2)	(přl.)	4.00			6.01		7.35				8.26	10.21			
97	Kladno-Dubí 9e	odl.	4.06			6.06		7.40				8.31	10.26			
101	Unhošť		4.10			6.10		7.45				8.36	10.31			
104	Pavlov		4.15			6.15		7.50				8.41	10.36			
107	elenač	Y	4.20			6.20		7.55				8.46	10.41			
111	Hestvice B 12a	(přl.)	4.27			6.27		7.60				8.51	10.46			
111	Praha-Smíchov 12b	(přl.)	4.57			6.57		8.30				9.01	10.51			
97	Kladno (2)	odl.	4.00			6.00		7.30				8.00	9.30			
101	Unhošť	odl.	4.06			6.06		7.36				8.06	9.36			
104	Pavlov	odl.	4.10			6.10		7.40				8.10	9.40			
107	elenač	odl.	4.15			6.15		7.45				8.15	9.45			
111	Hestvice B 12a	odl.	4.20			6.20		7.50				8.20	9.50			
111	Praha-Smíchov 12b	odl.	4.57			6.57		8.27				8.97	10.27			

0 Hostivice—Praha hl. n.
přes Prahu-Zitčín 23 km
a Zitavice—Zatec západ. n.
přimo 4 km
b jezdi v X a S
k nejede 25., 26., 31. XII.
a 1. I.
9803 Jirtevo—
Praha v S a T
9805 Jirtevo—
Praha
9863 Jirtevo—
Zatec
nef přijel mezi vlaky
9801 a 271; 9821 a 9825—
837 a 831

km	Cíle vlaku	9801	9831	9821	9823	9803	9805	9835
111	Hestvice B 12a	odl.	4.22	6.20	6.59	8.50	10.33	12.16
115	Praha-Ruzné	W	4.28	6.26	7.05	8.56	10.33	12.16
116	Praha-Liboc B		4.33	6.32	7.10	9.02	10.33	12.16
118	Praha-Velestín	Y	4.33	6.32	7.10	9.02	10.33	12.16
122	Praha-Děvčice X	(přl.)	4.43	6.42	7.20	9.12	10.51	12.39
122	Praha-Děvčice X	(přl.)	4.50	6.49	7.27	9.19	10.58	12.46
176	Praha-Rubny B	(přl.)	4.53	6.51	7.29	9.20	10.59	12.46
128	Praha střed	(přl.)	5.00	6.58	7.33	9.27	10.59	12.46
128	Praha hl. n.	(přl.)	5.00	6.58	7.33	9.27	10.59	12.46

(Pokračování)

12 Chomutov - Praha

km	SD Pr	Číslo vlaku	Třída	od.	7.45	9.28	10.05	12.10	13.55	14.28	15.33	16.28	17.37	17.55	19.52
0	eChomutov	13.13h.13k.14		od.	7.45	9.28	10.05	12.10	13.55	14.28	15.33	16.28	17.37	17.55	19.52
9	Březno u Chomutova			od.	8.45		11.17	12.25		14.02	15.01	16.54		18.52	20.41
12	Holitz B			od.	8.55		11.17	12.25		14.02	15.01	16.54		18.52	20.41
14	Denětice B			od.	9.05		11.17	12.25		14.02	15.01	16.54		18.52	20.41
16	Hofetice			od.	9.15		11.17	12.25		14.02	15.01	16.54		18.52	20.41
19	Zitelle			od.	9.25		11.17	12.25		14.02	15.01	16.54		18.52	20.41
23	Zatec			od.	9.35		11.17	12.25		14.02	15.01	16.54		18.52	20.41
23	Zatec			od.	10.03	10.50									
27	Trnovany			od.	10.15										
28	Dobřívany B			od.	10.19										
30	Veletice			od.	10.25										
32	Holedeček B			od.	10.29										
35	Měcholupy			od.	10.34										
41	eŽeleč B			od.	10.40										
43	Sádky u Zatec (3)			od.	10.47										
48	Deštnice B			od.	10.52										
50	Milostín			od.	10.59										
52	Milostín			od.	11.11										
56	Mutěšovské zastávka B			od.	11.25										
59	Krupá 12g			od.	11.30										
64	Lužná u Rakovníka [2] Y			od.	11.35										
64	Rakovník 12e			od.	11.40										
64	Lužná u Rakovníka [2] Y			od.	11.46										
72	Levňov (4)			od.	11.56										
77	Nové Strašec [2] e			od.	12.03										
81	Rynholec B			od.	12.09										
84	Stoob			od.	12.14										
87	Kačice B			od.	12.18										
91	Kamené Zehrovice			od.	12.24										
93	Kladno-Rozdíl B			od.	12.28										
97	Kladno [2] e			od.	12.33										
97	Kladno-Dubř 9a			od.	12.35										
101	Kladno [2] e			od.	12.45										
104	Unhošť			od.	12.59										
107	eJeneč			od.	13.03										
107	eHostivice B 12a			od.	13.08										
111	Praha-Smíchov 12b			od.	13.12										
97	Kladno (2)			od.	12.45										
101	Unhošť			od.	12.59										
104	Pavlov			od.	13.03										
107	eJeneč			od.	13.08										
111	eHostivice B 12a			od.	13.12										
111	eHostivice 12o B			od.	13.15										
115	Praha-Buzná			od.	13.21										
116	Praha-Libec B			od.	13.26										
118	Praha-Vešstevín			od.	13.28										
122	Praha-Dejvice			od.	13.38										
126	Praha-Bubny B			od.	13.45										
128	ePraha střed			od.	13.46										
0	ePraha hl. n.			od.	13.53										

km	Číslo vlaku	9807	9809	9825	9825	9825	9825	9825	9825	9825	9825	9825	9825	9825	9825	9825
0	eChomutov	10.03	10.50	12.42	14.37	15.03	16.01	17.27	18.36	18.57	20.15	22.35				
9	Březno u Chomutova	10.15		12.54	14.49		16.12	17.39	18.48		20.26	22.46				
12	Holitz B	10.19		12.58	14.54		16.16	17.43	18.52							
14	Denětice B	10.25		13.02	14.57			17.53	18.58		20.35					
16	Hofetice	10.29		13.12	15.05			17.57	19.03							
19	Zitelle	10.34		13.17	15.09			18.02	19.08		19.21	20.42				
23	Zatec	10.34		13.21	15.14			18.02	19.08		19.21	20.42				
23	Zatec	10.40		13.21	15.14			18.02	19.08		19.21	20.42				
27	Trnovany	10.47		13.28	15.21			18.09	19.15		19.28	20.44				
28	Dobřívany B	10.52		13.33	15.26			18.14	19.20		19.33	20.49				
30	Veletice	10.59		13.40	15.33			18.21	19.27		19.40	20.56				
32	Holedeček B	11.06		13.47	15.40			18.28	19.34		19.47	21.03				
35	Měcholupy	11.11		13.52	15.45			18.33	19.39		19.52	21.08				
41	eŽeleč B	11.17		13.58	15.51			18.39	19.45		20.01	21.17				
43	Sádky u Zatec (3)	11.25		14.06	16.04			18.47	19.53		20.10	21.26				
48	Deštnice B	11.30		14.11	16.09			18.52	19.58		20.15	21.31				
50	Milostín	11.33		14.14	16.12			18.55	20.01		20.18	21.34				
52	Milostín	11.33		14.14	16.12			18.55	20.01		20.18	21.34				
56	Mutěšovské zastávka B	11.33		14.14	16.12			18.55	20.01		20.18	21.34				
59	Krupá 12g	11.35		14.16	16.14			18.57	20.03		20.20	21.36				
64	Lužná u Rakovníka [2] Y	11.40		14.21	16.19			19.02	20.08		20.25	21.41				
64	Rakovník 12e	11.40		14.21	16.19			19.02	20.08		20.25	21.41				
64	Lužná u Rakovníka [2] Y	11.46		14.27	16.25			19.08	20.14		20.31	21.47				
72	Levňov (4)	11.56		14.37	16.35			19.18	20.24		20.41	21.57				
77	Nové Strašec [2] e	12.03		14.44	16.42			19.25	20.31		20.48	22.04				
81	Rynholec B	12.09		14.50	16.48			19.31	20.37		20.54	22.10				
84	Stoob	12.14		14.55	16.53			19.36	20.42		21.01	22.17				
87	Kačice B	12.18		15.00	16.58			19.40	20.46		21.05	22.21				
91	Kamené Zehrovice	12.24		15.06	17.04			19.46	20.52		21.11	22.27				
93	Kladno-Rozdíl B	12.28		15.10	17.08			19.50	20.56		21.15	22.31				
97	Kladno [2] e	12.33		15.15	17.13			19.55	21.01		21.20	22.36				
97	Kladno-Dubř 9a	12.35		15.17	17.15			19.57	21.03		21.22	22.38				
101	Kladno (2)	12.45		15.27	17.25			20.07	21.13		21.32	22.48				
104	Unhošť	12.59		15.41	17.39			20.21	21.27		21.46	23.02				
107	eJeneč	13.03		15.45	17.43			20.25	21.31		21.50	23.06				
107	eHostivice B 12a	13.08		15.50	17.48			20.30	21.36		21.55	23.11				
111	Praha-Smíchov 12b	13.12		15.54	17.52			20.34	21.40		22.03	23.15				
97	Kladno (2)	12.45		15.27	17.25			20.07	21.13		21.32	22.48				
101	Unhošť	12.59		15.41	17.39			20.21	21.27		21.46	23.02				
104	Pavlov	13.03		15.45	17.43			20.25	21.31		21.50	23.06				
107	eJeneč	13.08		15.50	17.48			20.30	21.36		21.55	23.11				
111	eHostivice B 12a	13.12		15.54	17.52			20.34	21.40		22.03	23.15				
111	eHostivice 12o B	13.15		15.57	17.55			20.37	21.43		22.06	23.18				
115	Praha-Buzná	13.21		16.01	18.00			20.41	21.47		22.					

VYSVĚTLIVKY K JÍZDNÍM ŘÁDŮM

- a jezdí v sobotu a v den pracovního klidu
- b jezdí v pracovní dny a v sobotu
- c jezdí jen ve dny školního vyučování
- g jezdí denně kromě soboty
- r nejede 24.12. a 31.12.
- d nejede 24.12.
- N jezdí jen v den pracovního klidu před pracovním dnem
- L jezdí v letním období do 15.10 a od 31.3.
- S jezdí v sobotu, není-li státním i uznaným svátkem
- Z jezdí v období od 21.10. do 25.3.
- x jezdí v pracovní dny
- + jezdí v den pracovního klidu /neděle, svátek/

Jízdní řády platí od 27. 5. 1979 do 24. 5. 1980

ODJEZDY VLAKŮ Z P R A H Y

	0,40		19,52 /BUBNY/
d	3,30	d	21,25 /BUBNY/
	5,36		22,29
	7,24		
	9,50		<u>ze SMÍCHOVA</u>
	11,34		
	13,25 /BUBNY/		5,11
	14,35		6,23
b	15,22 /BUBNY/		11,30
	16,20 /BUBNY/		14,40
	16,38		16,10
	17,30 /BUBNY/		18,29
	18,37 /BUBNY/	d	22,30

ODJEZDY VLAKŮ Z H O S T I V I C E

	4,22		19,10 /BUBNY/
x	5,10 /BUBNY/	N	19,25 /BUBNY/
b	5,48 /BUBNY/		20,45
	6,20		23,15
	6,59 /BUBNY/		
	8,50		<u>na SMÍCHOV</u>
	10,33		
	16,16 /BUBNY/		4,23
	13,15	x	5,11
	15,13 /BUBNY/		5,54
	16,31 /BUBNY/		7,28
	18,04 /BUBNY/		13,17
			15,19
			16,52
		d	20,50

Odjezdy autobusů z Prahy :

4,20 b		14,25 S	
5,25 x	Hradčanská	14,30 + r	
// 5,30 x	Hradčanská	14,38 x	Hradčanská
// 5,55 S	Hradčanská	15,00 a	
6,00 x	Hradčanská	// 15,05 S	
6,00 B ZL		15,15 x	Hradčanská
// 6,35 x	Hradčanská	15,15 LZ	
6,45 x	Hradčanská	// 15,30 x	Hradčanská
7,00 b	Hradčanská	15,50 x	Hradčanská
7,35 a		16,00 b	Hradčanská
7,45 x	Hradčanská	16,00 SL	B. Hora
8,00 a	B. Hora	16,30 SZ	B. Hora
8,00 a		16,40 xr	
8,05 + Z		// 17,00 x	Hradčanská
8,05 a L		17,15 +	
8,55 x		17,45 x	
9,55 b		18,00 SL	B. Hora
// 10,20 b	Hradčanská	18,05 x	Hradčanská
10,55 x		18,25 + Zr	B. Hora
11,30 S		18,25 + L	B. Hora
11,30 x		18,30 r	
12,05 b		19,10 gr	
12,10		19,35 r	
13,05 x	Hradčanská	20,05 + L	B. Hora
13,20 S		20,20 x	
14,10 SL		20,30 + r	
14,15 x	Hradčanská	20,50 x N	
14,20 x		21,15 x	
		21,45 ar	
		22,20 x	
		22,55 r	

Odjezdy autobusů z Hostivice :

4,56 b	12,06 x Hradčanská
//5,01 b Hradčanská	12,28 S
5,59 x Hradčanská	12,30 g 13,03 + r
6,01 x Hradčanská	13,21 S ZL
6,07 b Hradčanská	// 13,32 b Hradčanská
6,10 x Hradčanská	14,09 x Hradčanská
//6,17 x Hradčanská	14,15 gr
6,23 b	14,51 x Hradčanská
6,33 +	15,12 S
7,16 a B. Hora	15,17 x Hradčanská
7,17 b	15,26 Sr B. Hora
7,26 c Hradčanská	15,40 b
7,46 x Hradčanská	16,11 x
7,50 x	16,26 + r
8,07 x	16,27 x Hradčanská
//8,12 b	17,17 r
8,58 x Z	17,31 SL Hradčanská
9,03 b L	17,36 x
10, 01 S	17,46 +r B. Hora
10, 07 x	18,00 x
10, 30 x	18,21 +r
10,57 S	18,21 L Hradčanská
11, 45 S	18,22 Zr
12, 28 S	// 19,40 Hradčanská
	19,42 x
	19,44 +L B. Hora
	20,16 + L
// před časovým údajem	20,45 x N
odjíždí od MěNV v Hostivici	20,56 r
-----	23,22 x Štvanice

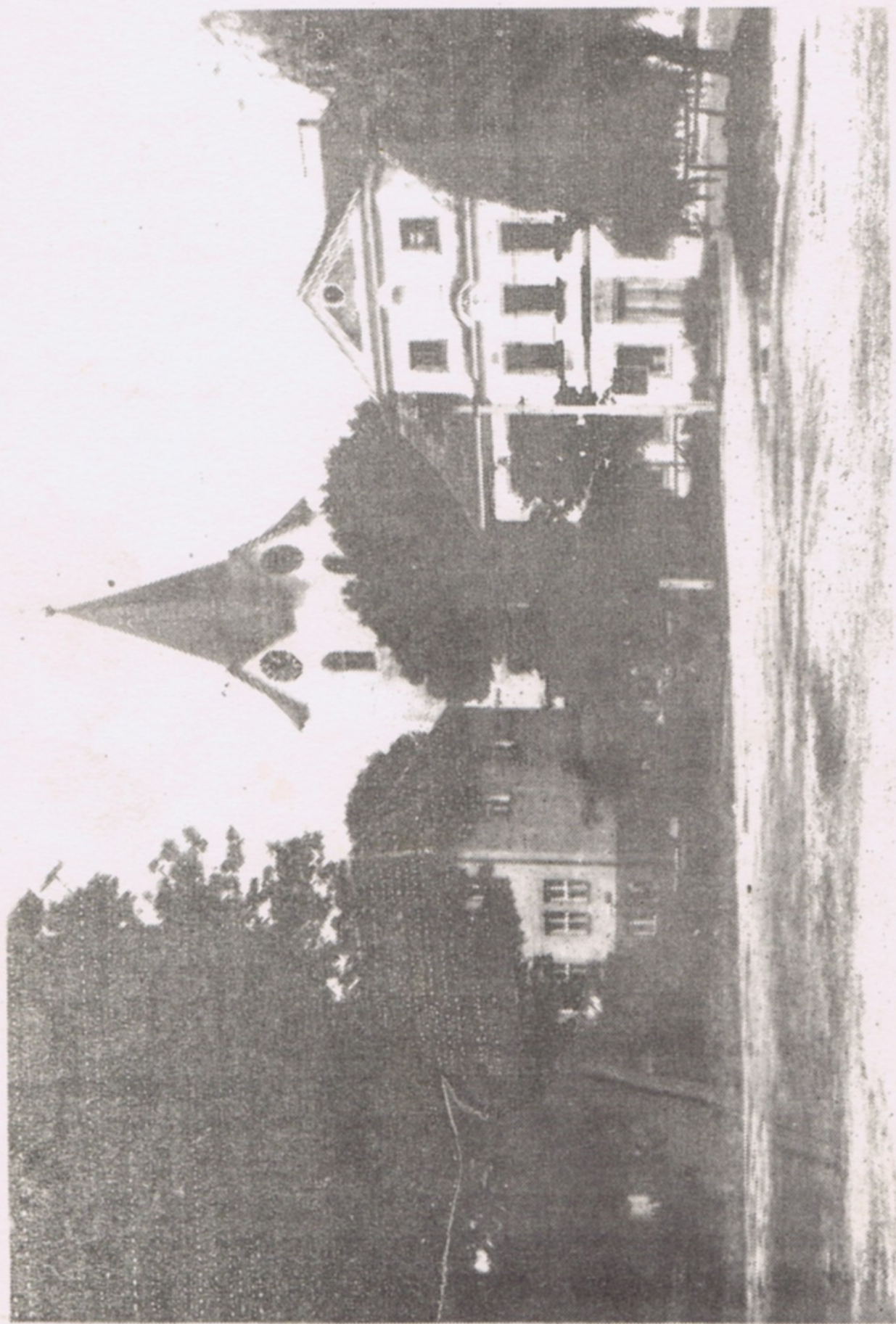

Foto : Miloš ŠRÁMEK

Husovo náměstí v Hostivici

Vydalo : Hostivické kulturní středisko
Tisk : Středočeský park kultury a oddechu